

REPÚBLICA FEDERATIVA DO BRASIL



ESTADO DE MATO GROSSO DO SUL

SECRETARIA DE ESTADO DE JUSTIÇA E SEGURANÇA PÚBLICA
INSTITUTO DE IDENTIFICAÇÃO "GONÇALO PEREIRA"

NOME

Lourdes Ramires de Souza Pereira Melo



FILIAÇÃO

Sebastião Jose Pereira

Aurea Ramira de Souza

NATURALIDADE Rio Verde de Mato Grosso - MS

DATA NASCIMENTO

ORGÃO EXPEDIDOR

TIPO SANG./FACTOR RH

02/08/1980

SEJUSP/MS



OBSERVAÇÃO



Lourdes Ramires de S. P. Melo

ASSINATURA DO TITULAR

CARTEIRA DE IDENTIDADE

LEI Nº 7.116, DE 29 DE AGOSTO DE 1983

REGISTRO GERAL

2.797.006

DATA DE EXPEDIÇÃO

21/07/2022

REGISTRO CIVIL

C C 4098 L B14 F 288

Coxim - MS

CPF 007.077.571-00

DNI

T. ELEITOR

CTPS

SÉRIE

UF

NIS/PIS/PASEP

IDENTIDADE PROFISSIONAL

CERT. MILITAR

CNH

CNS

Polegar Direito



A handwritten signature in black ink, consisting of several loops and a long horizontal stroke.

Marcio Cristiano Paroba
Perito Papiloscopista

PI 23

VALIDA EM TODO O TERRITÓRIO NACIONAL



MINISTÉRIO DA FAZENDA
Secretaria da Receita Federal

CPF

Cadastro de Pessoas Físicas

Número de Inscrição

007.077.571-00

Nome

**LOURDES RAMIRES DE SOUZA PEREIRA
MELO**

Nascimento

02/08/1980



REPÚBLICA FEDERATIVA DO BRASIL



ESTADO DE MATO GROSSO DO SUL
SECRETARIA DE SEGURANÇA PÚBLICA
INSTITUTO DE IDENTIFICAÇÃO

PI - 23



POLEGAR DIREITO



maivés alves de melo

ASSINATURA DO TITULAR

CARTEIRA DE IDENTIDADE

BRASIL 1964

VÁLIDA EM TODO O TERRITÓRIO NACIONAL

REGISTRO
GERAL

000886188

DATA DE
EXPEDIÇÃO

04/10/93

NOME Moisés Alves de Melo

FILIAÇÃO

João Alves de Melo
Francisca Alves da Costa

NATURALIDADE

Coxim-MS

DATA DE NASCIMENTO

04/10/1977

DOC. ORIGEM C N Coxim-MS

N 2886 L A-02 F 199V

CPF

ANTÔNIO CORREA
ASSINATURA DO DIRETOR

LEI Nº 116 DE 29/08/93

MOORE FORMULATORS LTD



MINISTÉRIO DA FAZENDA
Secretaria da Receita Federal

CPF - CADASTRO DE PESSOAS FÍSICAS

Nome

MOISES ALVES DE MELO

Nº de Inscrição

808876861-68

Data do Nascimento

04/10/77



Este documento é o comprovante de inscrição no CADASTRO DE
PESSOAS FÍSICAS - CPF, vedada a exigência por terceiros, salvo
nos casos previstos na legislação vigente.

Assinatura

Moises Alves de Melo

MOISES ALVES DE MELO

VÁLIDO EM TODO O TERRITÓRIO NACIONAL

Emitido em : 14/04/95

S
E
R
P
R
O



EMPRESA DE SANEAMENTO DE MATO GROSSO DO SUL S.A.

CNPJ/MF 03.982.931/0001-20 - INSC. EST. 28.104.248-9

CONTA MENSAL DE SERVICOS DE AGUA E/OU ESGOTO

Nota Fiscal: 15392 Serie: A02 Documento: 204819293
CPF/CNPJ: 808.***.***-8 CFOP: 5101

Data Emissao: 07/05/2025 Data Impressao: 08/05/2025 07:15

Nº MATRÍCULA	INSCRIÇÃO	IDENT.DÉB.AUTOMÁTICO	MÊS DE REFERÊNCIA
30252314	30.740.00.002.136.0401.000-6	30.252314.3	05/2025

MOISES ALVES DE MELO 002 002 0185
RIO VERDE, R 00000
RIO VERDE DE MT CEP 79480000

HIDRÔMETRO
A23LM0005061
DATA DA INSTALAÇÃO
23/09/2023

LACRE
4749360

UNIDADE CONSUMO			
RES.	COM.	IND.	PUB.
001	000	000	000

LEITURA ANTERIOR	DATA LEITURA	LEITURA ATUAL	DATA LEITURA	PER. PRÓX. LEITURA	CONSUMO DO MÊS	MÉDIA
000235	08/04	000247	08/05	07 A 10/06	000012	000012

CATEGORIA	FAIXAS DE CONSUMO (m³)	VOL. POR UNID. CONS (m³)	NÚMERO DE UNID. CONSUMO	VOLUME TOTAL (m³)	PREÇO (m³)	AGUA VALOR NA FAIXA R\$	ESGOTO PREÇO (m³)	VALOR NA FAIXA R\$
RES	01 - 10 11 - 15	10 02	1 1	10 02	5,54 6,55	55,40 13,10		

ULTIMOS CONSUMOS FATURADOS

ABR 2025	MAR 2025	FEV 2025	JAN 2025	DEZ 2024	NOV 2024	OUT 2024	SET 2024	AGO 2024	JUL 2024	JUN 2024
00014	00011	00007	00013	00013	00011	00013	00014	00009	00016	00012

VALOR DE AGUA	68,50
ACRESCIMO POR IMPONTUALIDADE - MULTA	2,65
ACRESCIMO POR IMPONTUALIDADE - JUROS	1,25
CORRECAO MONETARIA	0,52
VALOR DA TARIFA FIXA	14,55
PM RIO VERDE - CONTRIB SERVICOS DE LIXO	21,84

PIS/PASEP 1,65% e COFINS 7,60%

Reservado para o Fisco:993164b12685b148c53d63c05f6537b86f14f6b8
Emitido conforme Regime Especial - NÂ° 11/043542/2011, de 04/10/2011

VENCIMENTO	TOTAL A PAGAR R\$
06/06/2025	109,31

MENSAGEM Sr. Caixa, autorizamos o recebimento desta fatura após o vencimento.
- O NAO PAGAMENTO DA CONTA ACARRETARA O CORTE DO FORNECIMENTO. CO
NFORME ART 40 DA LEI 11.445, DE 5 DE JANEIRO DE 2007

PG
05/10/25

----- INFORMACOES SOBRE A QUALIDADE DA AGUA DISTRIBUIDA - 09/2024 -----					
PARAMETRO	AM.REAL	AM.CONF	AM.DESCONF	MEDIA MEN	VALOR PERM.
TURBIDEZ	30	30	0	0,59	5,0 uT4
COR	30	30	0	2,08	15,0 uH5
CLORO		30	0	1,26	5,0 mg/L
C.TOT	30	30	0	0,00	Ausencia
PH	0	0	0	-	NA
E.COLI	30	30	0	0,00	Ausencia

INFORMACOES SOBRE A QUALIDADE DA AGUA DISTRIBUIDA DECRETO no5.440, de 04/05/2005.

INDICE DA QUALIDADE DA AGUA (IQA) - 91,5
RESOLUCAO CONJUNTA n 01/2023/SES-MS/AGEMS, de 13/12/2023.

Para todas as amostras fora do padrão, foram realizadas ações corretivas e recoletas, até a obtenção da normalidade do Sistema.
Recomendamos a limpeza semestral de sua caixa d'água, ou quando necessário, para assim evitar o risco de contaminação.
Informações adicionais sobre a qualidade da água distribuída poderão ser obtidas no SAC 0800 067 6010 ou mesmo em nosso escritório na

COMPROVANTE DO CLIENTE - Autenticação no Verso



EMPRESA DE SANEAMENTO DE MATO GROSSO DO SUL S.A.

CNPJ/MF 03.982.931/0001-20 - INSC. EST. 28.104.248-9

CONTA MENSAL DE SERVICOS DE AGUA E/OU ESGOTO

INSCRIÇÃO 30.740.00.002.136.0401.000-6 MATRÍCULA VENCIMENTO 30252314 06/06/2025
DOCUMENTO 204819293 TOTAL A PAGAR R\$. 109,31
MOISES ALVES DE MELO
RIO VERDE, R 00000
RIO VERDE DE MT



PAGUE COM PIX!

EVITE TRANSTORNOS, O NAO PAGAMENTO DA CONTA,
ACARRETARA NO CORTE DO FORNECIMENTO.

8269000001-7 09310110202-3 60606204819-8 29330252314-8



COMPROVANTE DO AGENTE ARRECADADOR - Autenticação no Verso

CONTRATO DE COMPRA E VENDA DE BEM IMÓVEL A VISTA ENTRE PESSOAS FÍSICAS.

Identificação das Partes Contratantes

VENDEDORA, FATIMA DE SOUZA SILVA brasileira, casada, lides do lar, portadora da CI/RG nº 000.937.280 expedida pela SSP/MS e inscrito no CPF(MF) sob nº 815.458.001-20, residente e domiciliada na Rua Rio Grande do Sul, nº 51, Bairro Nova Rio Verde, nesta cidade de Rio Verde de Mato Grosso-MS.

COMPRADORA, MARIA DAS GRAÇAS DO NASCIMENTO, brasileira, solteira, lavradora, portadora da CI/RG nº 213.142 expedida pela SSP/MS e inscrita no CPF(MF) sob nº 366.386.761-72 residente e domiciliada na Rua Manoel Zainha nº 71, Bairro Santa Terezinha, nesta cidade de Rio Verde de Mato Grosso-MS.

As partes acima identificadas têm, entre si, justo e acertado o presente Contrato de Compra e Venda de Bem Imóvel a Vista entre Pessoas Físicas, que se regerá pelas cláusulas e condições descrita abaixo.

Do objeto do Contrato

Clausula Primeira - O presente contrato tem como OBJETO a venda do imóvel LOTES TERRENOS urbanos determinados sob nº **01 e 02** da quadra **18**, localizado na Rua Manoel Zainha, esquina com Rua Ovídio Marçal, loteamento denominada "**Bairro Santa Terezinha**" nesta cidade de Rio Verde de Mato Grosso - MS, medindo **10,00** metros de frente e aos fundos, por **20,00** metros ao lado direito e lado esquerdo, perfazendo uma área total de **200,00 M2**, cada terreno, sem benfeitoria, que foi adquirida através do Contrato Compra e Venda da empresa ML Empreendimentos Imobiliários, em 27/02/1997, que declara possuir de forma livre e desembaraçada de quaisquer tipos de ônus.

Das Obrigações

Clausula Segunda – A COMPRADORA neste ato responsabilizara pelos pagamentos dos impostos, taxas e despesas que incidam sobre o imóvel a partir desta data.

Clausula Terceira – A COMPRADORA se responsabilizará pelas despesas com a transcrição do imóvel após assinatura deste.

Clausula Quarta – O imóvel devera ser entregue após assinatura deste contrato, pela VENDEDORA a COMPRADORA.

Clausula Quinta – Quando da entrega do imóvel, a VENDEDORA deverá disponibilizar o imóvel a COMPRADORA livre de pessoas ou coisas.

Do Pagamento

Clausula Sexta – Por força deste instrumento a COMPRADORA pagou a VENDEDORA a quantia de **R\$ 4.800,00**(Quatro mil e oitocentos reais), a vista em dinheiro moeda corrente no País, pelos 02 (dois) terrenos.

Condições Gerais

Clausula Sétima – O presente contrato passa a valer a partir da assinatura pelas partes.

Clausula Oitava - O presente instrumento é celebrado em caráter irrevogável e irretratável e na falta de qualquer das partes este se fará cumprir por seus herdeiros ou sucessores até a sua extinção ou nulidade

Clausula Nona – Segue Anexo a este instrumento certidão negativa de débitos tributários sobre o imóvel, Certidão Negativa Municipal.

Clausula Décima – Para dirimir quaisquer controvérsias oriundas do CONTRATO, as partes elegem o Foro da Comarca de Rio Verde de Mato Grosso – MS.

Por estarem assim justos e contratados, firmam o presente instrumento, em duas vias de igual teor, juntamente com 02 (duas) testemunhas, ciente do presente contrato de compra e venda nada se opondo a reclamar no futuro.

Rio Verde de Mato Grosso – MS, 19 de Maio de 2011.

Fátima de Souza Silva
Fátima de Souza Silva
(vendedora)

Maria das Graças do Nascimento
Maria das Graças do Nascimento
(Compradora)

Testemunhas:

1 Fátima Ferreira Silva 2 João Márcio de B. Ramos

Serviço Notarial e de Registro

Reconheço por semelhança(s) firma(s) de

Fátima de Souza Silva

Conforme cartão(ões) arquivado(s) neste

Serviço Notarial

Rio Verde de MT, MS, 14 de 05 de 2013

Nayara Cristina
Nayara Cristina Veris Marica Milles
Tabelião e Oficial Registradora
INTERINA

SERVIÇO NOTARIAL E DE REGISTRO

Selo Digital

Nº AFA86262-765

Conferir autenticidade

no site: www.tjms.jus.br

CONTRATO DE COMPRA E VENDA DE BEM IMÓVEL A VISTA ENTRE PESSOAS FÍSICAS.

VENDEDORA: MARIA DAS GRAÇAS DO NASCIMENTO brasileira, solteira, lavradora, portador da CI/RG nº 213.142 expedida pela SEJUSP/MS inscrito no CPF(MF) 366.386.761-72 residente e domiciliado na Rua Manoel Zainha, nº 71, Bairro Santa Terezinha, nesta cidade de Rio Verde de Mato Grosso - MS.

COMPRADORES: LOURDES RAMIRES DE SOUZA PEREIRA MELO, brasileira, portadora da CI/RG nº 2.797.006 expedida pela SEJUSP/MS e inscrita no CPF(MF) sob nº 007.077571-00 casada com MOISES ALVES DE MELO, brasileiro, portadora da CI/RG nº 000886188 expedida pela SSP/MS e inscrita no CPF(MF) sob nº 808.876.861-68, residentes e domiciliados na Rua Rio Verde, nº 611, Bairro Nova Rio verde, nesta cidade de Rio Verde de Mato Grosso - MS.

As partes acima identificadas têm, entre si, justo e acertado o presente Contrato de Compra e Venda de Bem Imóvel a Vista entre Pessoas Físicas, que se regerá pelas cláusulas e condições descrita abaixo.

Do objeto do Contrato

Clausula Primeira O presente contrato tem como OBJETO a venda do imóvel LOTES TERRENO urbano determinado sob nº 02 da quadra 18, localizado de frente para Rua Manoel Zainha, loteamento denominada "**Bairro Santa Terezinha**" nesta cidade de Rio Verde de Mato Grosso - MS, medindo 10,00 metros de frente e aos fundos, por 20,00 metros ao lado direito e lado esquerdo, perfazendo uma área total de 200,00 M2, cada terreno, sem benfeitoria, que declara possuir de forma livre e desembaraçada de quaisquer tipos de ônus.

Das Obrigações

Clausula Segunda – A VENDEDORA neste ato se responsabiliza pelo pagamento dos impostos, taxas e despesas que incidam sobre o imóvel até a presente data.

Clausula Terceira – OS COMPRADORE se responsabilizará pelas despesas com a transcrição do imóvel.

Clausula Quarta – O imóvel devera ser entregue na assinatura deste contrato, com posse definitiva dos COMPRADORES.

Clausula Quinta – Quando da entrega do imóvel, a VENDEDORA deverá disponibilizar o imóvel aos COMPRADORES livre de pessoas ou coisas.

Do Pagamento

Clausula Sexta – Por força deste instrumento os COMPRADORES pagaram a VENDEDORA a quantia de R\$ 12.000,00 (doze mil reais), a vista em moeda corrente no País.

Moises Melo - comprador maria l graca

Condições Gerais

Clausula Sétima – O presente contrato passa a valer a partir da assinatura pelas partes.

Clausula Oitava - OS COMPRADORES neste ato responsabilizara pelos pagamentos dos impostos, taxas e despesas que incidam sobre o imóvel a partir desta data

Clausula Nona - O presente instrumento é celebrado em caráter irrevogável e irretratável e na falta de qualquer das partes este se fará cumprir por seus herdeiros ou sucessores até a sua extinção ou nulidade

Clausula Décima – Segue Anexo a este instrumento certidão negativa de débitos tributários sobre o imóvel, Certidão Negativa Municipal.

Clausula Décima primeira – Para dirimir quaisquer controvérsias oriundas do CONTRATO, as partes elegem o Foro da Comarca de Rio Verde de Mato Grosso – MS.

Por estarem assim justos e contratados, firmam o presente instrumento, em duas vias de igual teor, juntamente com 02 (duas) testemunhas, ciente do presente contrato de compra e venda nada se opondo a reclamar no futuro.

Rio Verde de Mato Grosso – MS, 09 de setembro de 2022.

Maria das Graças do Nascimento

Maria das Graças do Nascimento
(vendedora)

Lourdes Ramires de Souza Pereira Melo

Lourdes Ramires de Souza Pereira
(compradores)

Moisés A. de Melo

Moises Alves de Melo
(compradores)

Testemunhas:

1

CPF:

2

CPF:

2º SERVIÇO NOTARIAL E DE REGISTRO CIVIL DE RIO VERDE DE MATO GROSSO/MS
Rua Joaquim Murtinho, 741 - Centro - Rio Verde de Mato Grosso/MS - CNS: 06.321-4
Fone: (67) 3292-4635 - E-mail: cartorioverde@gmail.com

RECONHEÇO A FIRMA POR VERDADEIRA DE:

MARIA DAS GRAÇAS DO NASCIMENTO ** *

*** *** *** *** *** *** *** *** *** *** *** ***

CONFORME CARTÃO ARQUIVADO NESTE SERVIÇO NOTARIAL

Selo Digital: ABM37386-741-RFA

RIO VERDE DE MT - MS, 09/09/2022. Emol: 5,00+4,80(10% UNIV) 6%ISS +6%FUNADEP + 4%FUNDEPGE + 10%FEADMP) = R\$ 30,00

Luana Luiz da Silva Lara
Tabela Substituta



1º SERVIÇO NOTARIAL
E REGISTRAL

Bel. Renato Costa Alves - Tabelião
Rua Porfírio Gonçalves, 770 79480-000
Telefax: (67) 3292-1351 Rio Verde MS

Reconheço por verdadeira a(s) firma(s) de:

LOURDES RAMIRES DE SOUZA PEREIRA MELO.....

MOISÉS ALVES DE MELO.....

Selo(s): ABM40966-430-RFA e ABM40967-894-RFA

Rio Verde de Mato Grosso/MS - 09/09/2022.

Emol.: R\$ 12,00 Funj. 10%: R\$ 1,20 Fdep. 6%: R\$ 0,72 F-PGE 4%:

R\$ 0,48 Fmp. 10%: R\$ 1,20 Funj. 5%: R\$ 0,60 Selo: R\$ 6,00 Total:

R\$ 21,60

Confirme no site: <http://www.tjms-jus.br>



Luana C. de Sene Lopes
Escrivente

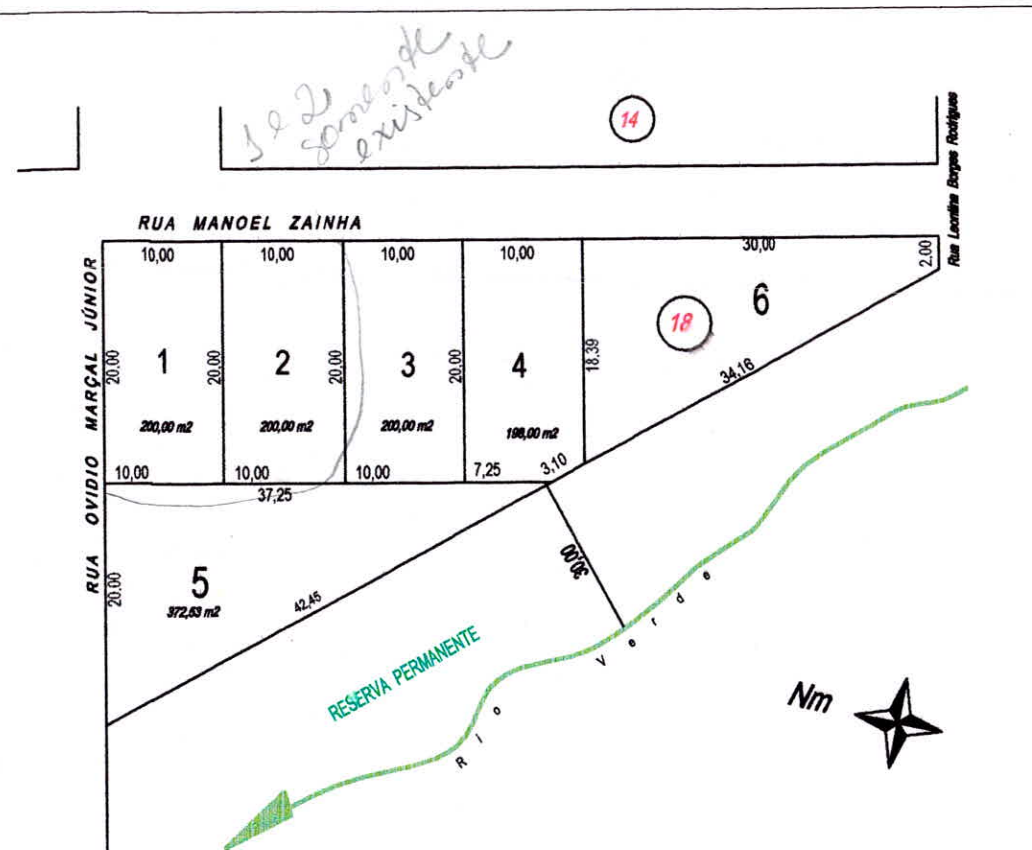
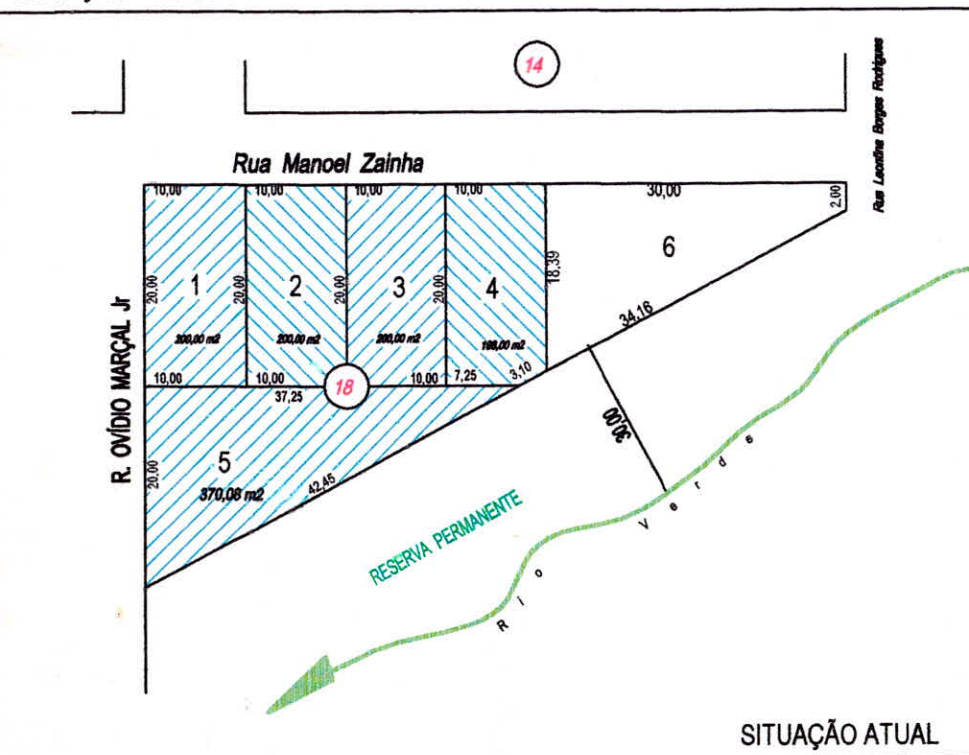
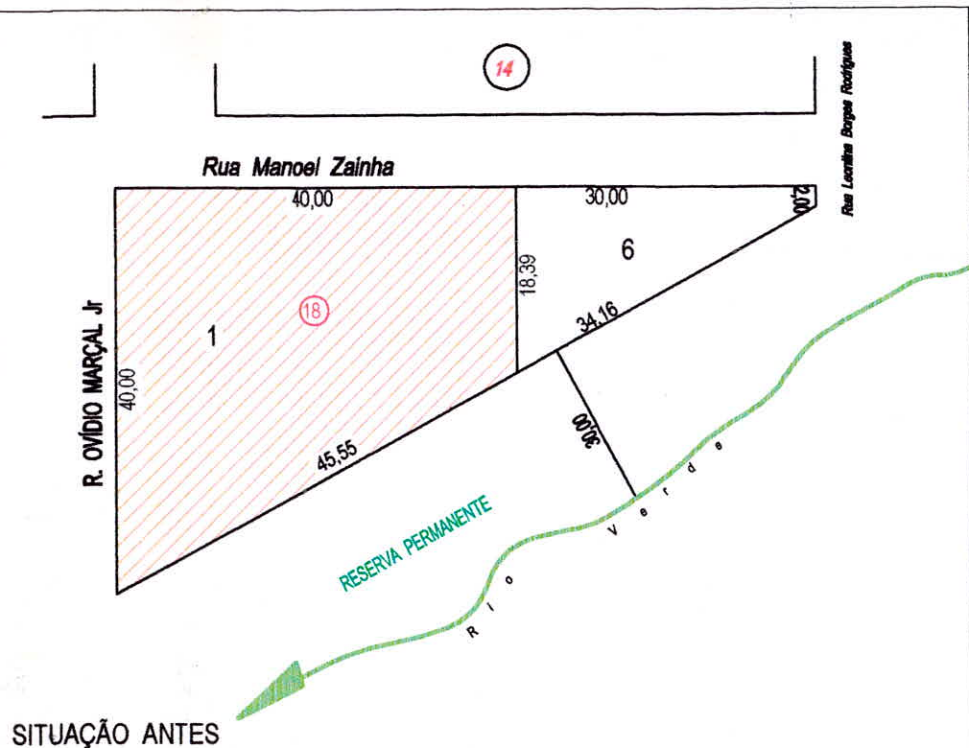

Portal ENGENHARIA

Topografia Arquitetura

serviço Lotes 1, 2, 3, 4 e 5, Quadra 18
Vila Santa Terezinha
Rio Verde de Mato Grosso - MS.

DESMEMBRAMENTO

Resp. Técnico

JOÃO PAULO DE LIMA
CREA 678/D-MS

Áreas

Lote 01 = 200,00 m²
Lote 02 = 200,00 m²
Lote 03 = 200,00 m²
Lote 04 = 198,00 m²
Lote 05 = 370,08 m²

DATA Maio 2006 **Esc.** Sem **Área** 1.168,08 **A.R.T.**

PROCURAÇÃO "AD JUDICIA"

OUTORGANTE:

NOME: LOURDES RAMIRES DE SOUZA PEREIRA MELO	
NACIONALIDADE: BRASILEIRA	
ESTADO CIVIL: CASADA	
PROFISSÃO: PROFESSORA	
RG:2797006, SESP/MS	CPF: 007.077.571-00
ENDEREÇO: RUA RIO VERDE, Nº611, RIO VERDE/MS	
TELEFONE: (67)99644-1937 (67)99613-0388	

OUTORGANTE:

NOME: MOISES ALVES DE MELO	
NACIONALIDADE: BRASILEIRO	
ESTADO CIVIL: CASADO	
PROFISSÃO: SERVIDOR PUBLICO	
RG: 000886188, SESP/MS	CPF: 808.876.861-68
ENDEREÇO: RUA RIO VERDE, Nº611, RIO VERDE/MS	
TELEFONE: (67)99644-1937 (67)99613-0388	

OUTORGADAS: **ANA PAULA LEÃO** regularmente inscrita na Ordem dos Advogados do Brasil - Seção do Mato Grosso do Sul sob o nº 20.698 e **KARLA DANIELLE DE ALBUQUERQUE ARRUDA** regularmente inscrito na Ordem dos Advogados do Brasil - Seção do Mato Grosso do Sul sob o nº 12.247.

PODERES: Concedendo-lhes amplos poderes, inerentes ao bom e fiel cumprimento deste mandato para o foro em geral, com cláusula "Ad Judicia", atuar em qualquer juízo, instância ou tribunal, podendo propor contra quem de direito as ações competentes e defende-las nas contrárias, seguindo umas e outas, até decisão final, valendo-se de recursos legais, conforme estabelecido no artigo 105 do Código de Processo Civil, conferindo-lhes ainda os especiais poderes para receber intimações, confessar, reconhecer a procedência do pedido, transigir, desistir, renunciar ao direito sobre o qual se funda a ação, receber valores e/ou levantar Requisição de Pequeno Valor e/ou Alvarás, dar quitação, firmar compromisso, pedir gratuidade da justiça, solicitar documentos e/ou cópias, solicitar cópia e acompanhar processos administrativos em qualquer repartição pública, agindo em conjunto ou separadamente, podendo ainda substabelecer a outrem, com ou sem reservas de iguais poderes, dando tudo por bom, firme e valioso, para o especial fim de promover a regularização do(s) imóvel(eis) em nome do outorgante, através do Programa Lar Legal.

Rio Verde - MS, 11 de julho de 2025

OUTORGANTE

LOURDES RAMIRES DE SOUZA PEREIRA
MELO

Lourdes Ramires de S.P. Melo

OUTORGANTE

MOISES ALVES DE MELO

Moisés Alves de Melo

DECLARAÇÃO DE HIPOSSUFICIÊNCIA

DECLARANTE:

NOME: LOURDES RAMIRES DE SOUZA PEREIRA MELO	
NACIONALIDADE: BRASILEIRA	
ESTADO CIVIL: CASADA	
PROFISSÃO: PROFESSORA	
RG: 2797006, SESP/MS	CPF: 007.077.571-00
ENDEREÇO: RUA RIO VERDE, Nº611, RIO VERDE/MS	
TELEFONE: (67)99644-1937 (67)99613-0388	

DECLARANTE:

NOME: MOISES ALVES DE MELO	
NACIONALIDADE: BRASILEIRO	
ESTADO CIVIL: CASADO	
PROFISSÃO: SERVIDOR PUBLICO	
RG: 000886188, SESP/MS	CPF: 808.876.861-68
ENDEREÇO: RUA RIO VERDE, Nº611, RIO VERDE/MS	
TELEFONE: (67)99644-1937 (67)99613-0388	

DECLARO, para os devidos fins de direito e sob as penas da lei, que minha renda familiar é de até 05 (cinco) salários mínimos, conforme art. 2º do Provimento 488/2020 do Lar Legal e que não tenho condições de arcar com as despesas inerentes ao presente processo, sem prejuízo do meu sustento e de minha família, necessitando, portanto, da Gratuidade da Justiça, nos termos do art. 5º, inciso LXXIV da Constituição Federal, Lei nº 1.060/1950 (Estabelece normas para concessão de assistência judiciária aos necessitados), art. 98 e seguintes da Lei nº 13.105/2015 (Código de Processo Civil), art. 13, inciso I e §1 da lei nº 13.465/2017 (Lei de Regularização Fundiária).

Rio Verde - MS, 11 de julho de 2025

DECLARANTE

LOURDES RAMIRES DE SOUZA PEREIRA
MELO

Lourdes Ramires de S.P. Melo

DECLARANTE

MOISES ALVES DE MELO

Moises Alves de Melo

REPÚBLICA FEDERATIVA DO BRASIL
CARTÓRIO DO 2º OFÍCIO

Rua Antonio de Albuquerque, 131 - Fone (067)291-1492
COXIM — MATO GROSSO DO SUL

Ennio de Araújo
2º TABELIÃO
Afrânio Márcio S. C. de Araújo
TABELIÃO SUBSTITUTO
Noemia S. C. de Araújo (In Memoriam)
TABELIÃ SUBSTITUTA
Maria Marleide de O. Teodoro
ESCREV. JURAMENTADA

CERTIDÃO DE CASAMENTO

Certifico que, sob o n.º 4.098, às fls. 288 do Livro B-14 de Registro de Casamentos, verifiquei constar que no dia vinte e seis (26) de outubro (10) de dois mil e um (2001). Foi realizado o casamento de:

MOISÉS ALVES DE MELO e
LOURDES RAMIRES DE SOUZA PEREIRA.

As testemunhas são constantes no termo do Casamento.

Ele natural de: Coxim, neste Estado. Nascido aos: quatro (04) dias do mês de outubro (10) de mil novecentos e setenta e sete (1.977); Profissão: vendedor; residente e domiciliado nesta Cidade. Filho de: JOÃO ALVES DE MELO, e Dª FRANCISCA ALVES DA COSTA, ambos naturais do Estado do Ceará.

Ela natural de: Rio Verde de Mato Grosso, neste Estado. Nascida aos: dois (02) dias do mês de agosto (08) de mil novecentos e oitenta (1.980); profissão: estudante; residente e domiciliada nesta cidade. Filha de: SEBASTIÃO JOSÉ PEREIRA, natural do Estado de Pernambuco e Dª AUREA RAMIRA DE SOUZA, natural deste Município.

Exibiram-se os documentos exigidos pelo artigo 180, do Código Civil n.º I, II, e IV. O Regime adotado é o de: "COMUNHÃO PARCIAL DE BENS". A contraente passará a assinar o nome: "LOURDES RAMIRES DE SOUZA PEREIRA MELO". Coxim-MS, 26/10/2001.

João José Pedrosa Lopes
Interventor

O Oficial

